



東京都

平成30年度 9月～12月開催

来場
無料

養育家庭(里親)

体験発表会のお知らせ

※ほっとファミリーは、
養育家庭(里親)の愛称です

10月、11月は里親月間です。東京都では、関係区市町村と協力し、
養育家庭(里親)の子育て体験等を聞くことができる、
養育家庭(里親)体験発表会を開催します。
ぜひ会場へお越しください!

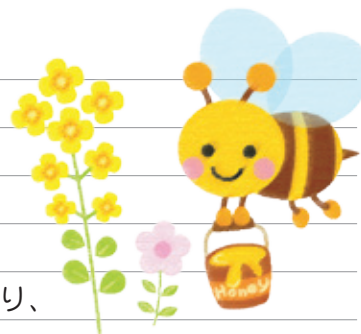

都内には、親の病気や虐待など、様々な事情により、
親元で暮らせない子供が約4,000人います。

そのような子供を、自らの家庭に迎え入れ、育てているのが「里親」です。
東京都では、「里親」の中でも、養子縁組を目的とせずに
子供を育てている家庭を、養育家庭と呼び、一人でも多くの子供が
養育家庭のもとで育つよう周知に努めています。

体験発表会では、迎え入れた子供を育てていく上での悩みや苦労のほか、
子供が少しずつ家庭に馴染んでいく様子や、
子育ての喜び・素晴らしさなどを聞くことができます。
養育家庭に興味がある方はもちろんのこと、現在、子育て中の方、
福祉に関心のある方の御参加をお待ちしています。



- 📍 場 所：都内52会場
- 📍 参加費：無 料
- 📍 申込方法：会場によって事前申込みが必要な会場と不要な会場がございます。裏面にて御確認ください。
- 📍 内 容：養育家庭制度の説明、養育家庭の体験発表相談コーナーほか

【お問合せ先】

東京都福祉保健局 少子社会対策部 育成支援課

〒163-8001 東京都新宿区西新宿 2-8-1

電話：03-5320-4135 ファクシミリ：03-5388-1406

<http://www.fukushihoken.metro.tokyo.jp/kodomo/satooya/seido/hotfamily/index.html>

リサイクル適性(A)

この印刷物は、印刷用の紙へ
リサイクルできます。

VEGETABLE
INK
R70
古紙・パルプ配合率70%再生紙を使用

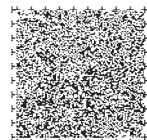

平成30年度 養育家庭（里親）体験発表会開催予定表

| 項番 | 開催年月日 | 曜日 | 開催区市町 | 開始時刻 | 事前申込 | 会場 | 最寄駅 | 連絡先 | 電話番号 |
|----|-------------|----|-------|-------|--------------|-------------------------------|---|----------|--------------|
| 1 | 平成30年 9月 2日 | 日 | 文京区 | 10:00 | 不要 | シビックセンター4階 シルバーホール | 都営地下鉄三田線・大江戸線「春日駅」 東京メトロ丸の内線・南北線「後楽園駅」 | 児童相談センター | 03-5937-2316 |
| 2 | 平成30年10月10日 | 水 | 青梅市 | 13:30 | 不要 | 青梅市役所 会議室 | JR青梅線「東青梅駅」 | 立川児童相談所 | 042-523-1321 |
| 3 | 平成30年10月17日 | 水 | 昭島市 | 14:00 | 不要 | 昭島市役所6階 会議室 | JR青梅線「昭島駅」 | 立川児童相談所 | 042-523-1321 |
| 4 | 平成30年10月20日 | 土 | 荒川区 | 14:00 | 要 | サンパール荒川 大ホール | 都電荒川線「荒川区役所前駅」、または JR山手線「日暮里駅」「西日暮里駅」よりバス | 北児童相談所 | 03-3913-5421 |
| 5 | 平成30年10月20日 | 土 | 小金井市 | 10:00 | 不要 | 小金井市民会館 萌え木ホール（小金井市商工会館3F） | JR中央線「武蔵小金井駅」 | 小平児童相談所 | 042-467-3711 |
| 6 | 平成30年10月24日 | 水 | 西東京市 | 13:15 | 不要 | 保谷庁舎 | 西武池袋線「保谷駅」よりバス又は徒歩 | 小平児童相談所 | 042-467-3711 |
| 7 | 平成30年10月25日 | 木 | 三鷹市 | 10:00 | 不要 | 三鷹市公会堂さんさん館 | JR中央線・総武線・東西線三鷹駅南口から バス三鷹市役所前 | 杉並児童相談所 | 03-5370-6001 |
| 8 | 平成30年10月25日 | 木 | 日野市 | 14:00 | 不要 | 日野市役所 505会議室 | JR中央線「日野駅」または 京王線「高幡不動駅」よりバス | 八王子児童相談所 | 042-624-1141 |
| 9 | 平成30年10月27日 | 土 | 港区 | 10:00 | 要 | みなと保健所 8階大会議室 | 都営大江戸線「赤羽橋駅」・東京メトロ南北線 「麻布十番駅」・都営三田線「芝公園駅」 | 児童相談センター | 03-5937-2316 |
| 10 | 平成30年10月27日 | 土 | 小平市 | 10:00 | 不要 | 小平市中央公民館 | 西武多摩湖線「青梅街道駅」 | 小平児童相談所 | 042-467-3711 |
| 11 | 平成30年10月27日 | 土 | 瑞穂町 | 14:00 | 不要 | 瑞穂町子ども家庭支援センター ひばり2階地域活動室 | JR八高線「箱根ヶ崎駅」 | 立川児童相談所 | 042-523-1321 |
| 12 | 平成30年10月28日 | 日 | 中央区 | 13:00 | 不要 | 中央区教育センター 5階視聴覚室 | 東京メトロ日比谷線「築地駅」 | 児童相談センター | 03-5937-2316 |
| 13 | 平成30年10月30日 | 火 | 奥多摩町 | 14:00 | 不要 | 奥多摩町子ども家庭支援センター きこりん2階 | JR青梅線「古里駅」 | 立川児童相談所 | 042-523-1321 |
| 14 | 平成30年11月 1日 | 木 | 八王子市 | 14:30 | 不要 | 生涯学習センター クリエイトホール | JR中央線「八王子駅」または 京王線「京王八王子駅」 | 八王子児童相談所 | 042-624-1141 |
| 15 | 平成30年11月 3日 | 土 | 武蔵野市 | 14:00 | 不要 | 武蔵野プレイス | JR中央線「武蔵境駅」 | 杉並児童相談所 | 03-5370-6001 |
| 16 | 平成30年11月 8日 | 木 | 調布市 | 14:00 | 不要 | 調布市文化会館「たづくり」 | 京王線「調布駅」 | 多摩児童相談所 | 042-372-5600 |
| 17 | 平成30年11月 8日 | 木 | 東大和市 | 14:00 | 不要 | 東大和市市民会館 ハミングホール | 西武拝島線「東大和市駅」 | 小平児童相談所 | 042-467-3711 |
| 18 | 平成30年11月10日 | 土 | 目黒区 | 13:00 | 不要 | 目黒区役所 | 東急線東横線「中目黒駅」 | 品川児童相談所 | 03-3474-5442 |
| 19 | 平成30年11月10日 | 土 | 中野区 | 10:30 | 不要 | 帝京平成大学・中野キャンパス | JR中央線・総武線「中野駅」または 東京メトロ東西線「中野駅」 | 杉並児童相談所 | 03-5370-6001 |
| 20 | 平成30年11月10日 | 土 | 北区 | 14:00 | 要 | 赤羽文化センター 第1視聴覚室 | JR埼京線・京浜東北線「赤羽駅」 | 北児童相談所 | 03-3913-5421 |
| 21 | 平成30年11月10日 | 土 | 練馬区 | 10:00 | 要 | Coconeri(ココネリ)3階 第一研修室 | 西武池袋・有楽町線「練馬駅」または 都営大江戸線「練馬駅」 | 児童相談センター | 03-5937-2316 |
| 22 | 平成30年11月10日 | 土 | 立川市 | 10:00 | 不要 | 立川市役所 101会議室 | 多摩モノレール「高松駅」 | 立川児童相談所 | 042-523-1321 |
| 23 | 平成30年11月10日 | 土 | 清瀬市 | 10:00 | 不要 | 学校法人社会事業大学A401 | 西武池袋線「清瀬駅」よりバス | 小平児童相談所 | 042-467-3711 |
| 24 | 平成30年11月10日 | 土 | 国分寺市 | 14:00 | 不要 | 国分寺市立cocobunjiプラザ リオンホール | JR中央線「国分寺駅」または 西武国分寺線・多摩湖線「国分寺駅」 | 小平児童相談所 | 042-467-3711 |
| 25 | 平成30年11月11日 | 日 | 江東区 | 14:30 | 不要 | 江東区文化センター | 東京メトロ東西線「東陽町駅」 | 江東児童相談所 | 03-3640-5432 |
| 26 | 平成30年11月11日 | 日 | 町田市 | 14:00 | 不要 | 生涯学習センター | JR横浜線「町田駅」または 小田急線「町田駅」 | 八王子児童相談所 | 042-624-1141 |
| 27 | 平成30年11月12日 | 月 | あきる野市 | 13:30 | 不要 | あきる野市役所 5階 503・504・505会議室 | JR五日市線「秋川駅」 | 立川児童相談所 | 042-523-1321 |
| 28 | 平成30年11月14日 | 水 | 世田谷区 | 17:30 | 要 | 世田谷区北沢タウンホール | 小田急線「下北沢駅」または 京王線の頭線「下北沢駅」 | 世田谷児童相談所 | 03-5477-6301 |
| 29 | 平成30年11月15日 | 木 | 台東区 | 13:30 | 要 | 台東区役所10F会議室 | JR「上野駅」または 東京メトロ日比谷線 「上野駅」または 東京メトロ銀座線「稲荷町駅」 | 児童相談センター | 03-5937-2316 |
| 30 | 平成30年11月15日 | 木 | 府中市 | 14:00 | 要 | 中央文化センター ひばりホール | 京王線「府中駅」 | 多摩児童相談所 | 042-372-5600 |
| 31 | 平成30年11月16日 | 金 | 葛飾区 | 10:30 | 不要 | 健康プラザかつしか小ホール | 京成線「青砥駅」 | 足立児童相談所 | 03-3854-1181 |
| 32 | 平成30年11月16日 | 金 | 東村山市 | 14:00 | 不要 | 東村山市市民ステーションサンパルネ コンパニオンホール | 西武新宿線「東村山駅」 | 小平児童相談所 | 042-467-3711 |
| 33 | 平成30年11月17日 | 土 | 品川区 | 10:00 | 要 | 荏原第5区民集会所 第1集会室 | 東急大井町線「下神明駅」 | 品川児童相談所 | 03-3474-5442 |
| 34 | 平成30年11月17日 | 土 | 杉並区 | 14:00 | 要 | 杉並区ウェルファーム杉並 | JR中央線・総武線「荻窪駅」または 東京メトロ丸の内線「荻窪駅」 | 杉並児童相談所 | 03-5370-6001 |
| 35 | 平成30年11月17日 | 土 | 国立市 | 13:30 | 不要 | 国立市役所1階 東臨時事務室 | JR南武線「谷保駅」 | 立川児童相談所 | 042-523-1321 |
| 36 | 平成30年11月17日 | 土 | 武蔵村山市 | 10:00 | 不要 | 市民総合センター | 西武線・多摩モノレール「玉川上水」駅よりバス | 小平児童相談所 | 042-467-3711 |
| 37 | 平成30年11月18日 | 日 | 墨田区 | 10:00 | 要 | 墨田区役所13階131会議室 | 都営浅草線「本所吾妻橋駅」 | 江東児童相談所 | 03-3640-5432 |
| 38 | 平成30年11月18日 | 日 | 羽村市 | 10:00 | 不要 | 羽村市役所4階 大会議室 | JR青梅線「羽村駅」 | 立川児童相談所 | 042-523-1321 |
| 39 | 平成30年11月20日 | 火 | 豊島区 | 14:00 | 不要 | 豊島区役所1階センタースクエア | JR「池袋駅」または 東京メトロ有楽町線「東池袋駅」 | 児童相談センター | 03-5937-2316 |
| 40 | 平成30年11月21日 | 水 | 多摩市 | 14:00 | 要 | 多摩市子育て総合センター | 京王線・小田急線「多摩センター駅」 | 多摩児童相談所 | 042-372-5600 |
| 41 | 平成30年11月22日 | 木 | 渋谷区 | 14:00 | 要 | 区立中央図書館 集会室 | JR山手線「原宿駅」または 東京メトロ 千代田線・副都心線「明治神宮前(原宿)駅」 | 児童相談センター | 03-5937-2316 |
| 42 | 平成30年11月27日 | 火 | 足立区 | 10:00 | 要 (当日参加可) | 子ども支援センター(げんき5階) 研修室 | 東武スカイツリーライン「西新井駅」 | 足立児童相談所 | 03-3854-1181 |
| 43 | 平成30年11月28日 | 水 | 新宿区 | 14:00 | 要 | 戸塚地域センター | JR山手線・西武新宿線・東京メトロ東西線 「高田馬場駅」 | 児童相談センター | 03-5937-2316 |
| 44 | 平成30年11月29日 | 木 | 板橋区 | 10:00 | 不要 | 板橋区立グリーンホール | 東武東上線「大井町駅」または 都営三田線「板橋区役所前駅」 | 北児童相談所 | 03-3913-5421 |
| 45 | 平成30年11月29日 | 木 | 東久留米市 | 10:00 | 不要 | 東久留米市役所 市民プラザ プラザホール | 西武池袋線「東久留米駅」 | 小平児童相談所 | 042-467-3711 |
| 46 | 平成30年11月29日 | 木 | 稲城市 | 14:00 | 不要 | 稲城市地域振興プラザ | 京王線「稲城駅」 | 多摩児童相談所 | 042-372-5600 |
| 47 | 平成30年11月29日 | 木 | 日の出町 | 14:00 | 不要 | 日の出町役場3階 第1・2会議室 | JR青梅線「福生駅」 | 立川児童相談所 | 042-523-1321 |
| 48 | 平成30年11月30日 | 金 | 千代田区 | 13:00 | 要 | 神田さくら館 7階研修室 | JR「神田駅」または 東京メトロ銀座線「神田駅」 | 児童相談センター | 03-5937-2316 |
| 49 | 平成30年12月 1日 | 土 | 狛江市 | 14:00 | 要 | 狛江市防災センター | 小田急線「狛江駅」 | 世田谷児童相談所 | 03-5477-6301 |
| 50 | 平成30年12月 1日 | 土 | 福生市 | 14:00 | 不要 | さくら会館3階 ホール | JR青梅線「牛浜駅」 | 立川児童相談所 | 042-523-1321 |
| 51 | 平成30年12月 8日 | 土 | 大田区 | 15:00 | 不要 | 大田区役所 2F 201・202・203会議室 | JR京浜東北線・東池袋上線・東急多摩川線「蒲田駅」 | 品川児童相談所 | 03-3474-5442 |
| 52 | 平成30年12月21日 | 金 | 江戸川区 | 14:00 | 要 | 江戸川区総合文化センター | JR総武線「新小岩駅」 | 江東児童相談所 | 03-3640-5432 |

※ 事前申込みが必要な会場は右記連絡先に御連絡ください。

※ 時間・会場等が変更になることもございます。福祉保健局HPにて最新情報を御確認ください。

養育家庭（里親）

ウェブ検索

