荻原博子さんに聞く

広がるキャッシュレス社会

～見えないお金とのつきあい方～

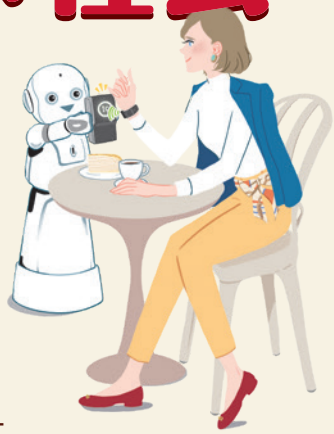

10月2日（水）　13：30～15：45

東京ウィメンズプラザホール　参加費無料

※講演会の前に
ミニコンサートを行います。

定員 250名（都内在住・在勤・在学）

講演会：手話通訳付き

保育あり

※QRコードよりお申込みができます

今、現金以外で支払う方法であるキャッシュレスに注目が集まっています。クレジットカードや電子マネーはすでに私たちのくらしに浸透しています。また、スマートフォンを利用する QR コード決済は、若い世代を中心に利用されています。

私たちのくらしはキャッシュレスによって、どのように変わるのでしょうか？キャッシュレス社会はどこまで広がるのでしょうか？

幅広い層に支持されテレビのコメンテーターとしても活躍中の、経済ジャーナリスト荻原博子さんにズバリお聞きします。

講師　荻原博子（おぎわらひろこ）さん（経済ジャーナリスト）

経済事務所勤務後、1982 年からフリーの経済ジャーナリストとして、新聞・経済誌などに連載。難しい経済やお金の仕組みを、生活に根ざしてわかりやすく解説し、経済だけでなくマネー分野の記事も数多く手がけ、幅広い層に支持されている。
バブル崩壊直後からデフレの長期化を予想し、現金に徹した資産防衛、家計運営を提唱し続けている。

※裏面に申込用紙があります

ミニコンサート　13：30～14：00

Duoの愉しみ ～バロックからタンゴまで～

講演前にお楽しみください！

（企画：NPO 法人 RMAJ）

高市紀子さん
（フルート）

中川貴美子さん
（ヴァイオリン）

※「くらしフェスタ東京」は東京都消費者月間事業の愛称です

メインシンポジウム会場案内図

10月2日 水 13：30 ～ 15：45

東京ウィメンズプラザホール

- JR・東急東横線・京王井の頭線・東京メトロ副都心線渋谷駅　宮益坂口から徒歩 12 分
- 東京メトロ銀座線・半蔵門線・千代田線表参道駅 B2 B3 出口から徒歩 7 分
- 都バス（渋谷 88 系統）渋谷駅から 2 つ目（4 分）青山学院前バス停から徒歩 2 分

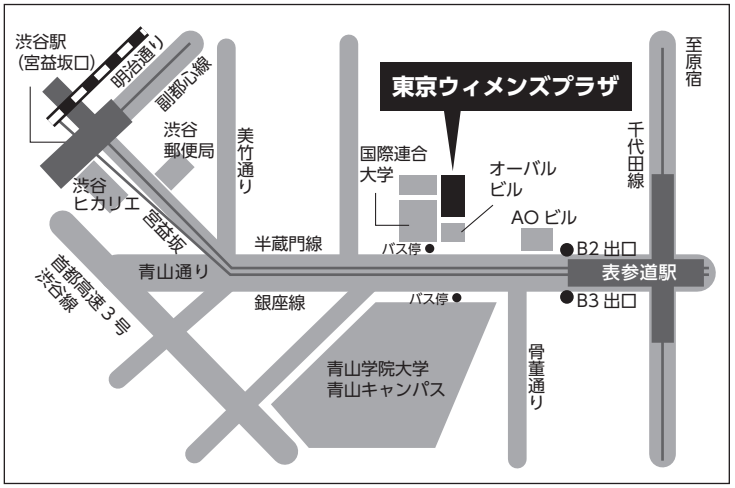

メインシンポジウム申込書

- 太枠内にボールペンやサインペンで丁寧に記入してください。
- お申し込み後は、当日直接会場へお越しください。
- 満席になった場合、お申込みを締め切りますので、お早めにお申込みください。

FAX 03-3267-5787

お名前（漢字） 必須	
フリガナ 必須	
電話番号 必須	
お住まい	東京都 23 区内（　　）　東京都 23 区外（　　）　その他（　　）

※車イスをご利用の方、保育（満 1 歳以上）をご希望の方は、9 月 20 日（金）16：00 までにご連絡ください。**(03-3267-5788)** なお、未就学児童同伴でのご入場はご相談ください。

保育が必要な方はご記入ください。 必須

お子様のお名前 ＿＿＿＿＿＿＿＿＿＿＿＿＿＿＿＿（　　歳　　ヶ月　男・女）

※いただいた個人情報はこのシンポジウムのお申込み以外には使用しません。

お電話でのお申込み・問合せ先

東京都消費者月間実行委員会事務局

TEL 03-3267-5788（月～金 10：00 ～ 16：00）

〒162-0823　東京都新宿区神楽河岸 1-1　セントラルプラザ 17F

くらしフェスタ東京 2019 のイベント情報はホームページからもご覧いただけます。

くらしフェスタ東京 2019　検索　http://kurashifesta-tokyo.org

●Facebook「くらしフェスタ東京」で検索　●Twitter のアカウントは「@kurashifes_tyo」